FEDOCÁMARAS®
FEDERACIÓN DOMINICANA DE CAMARAS DE COMERCIO

MEMORIAS DE GESTIÓN

2016-2018 • 2018-2020

Índice

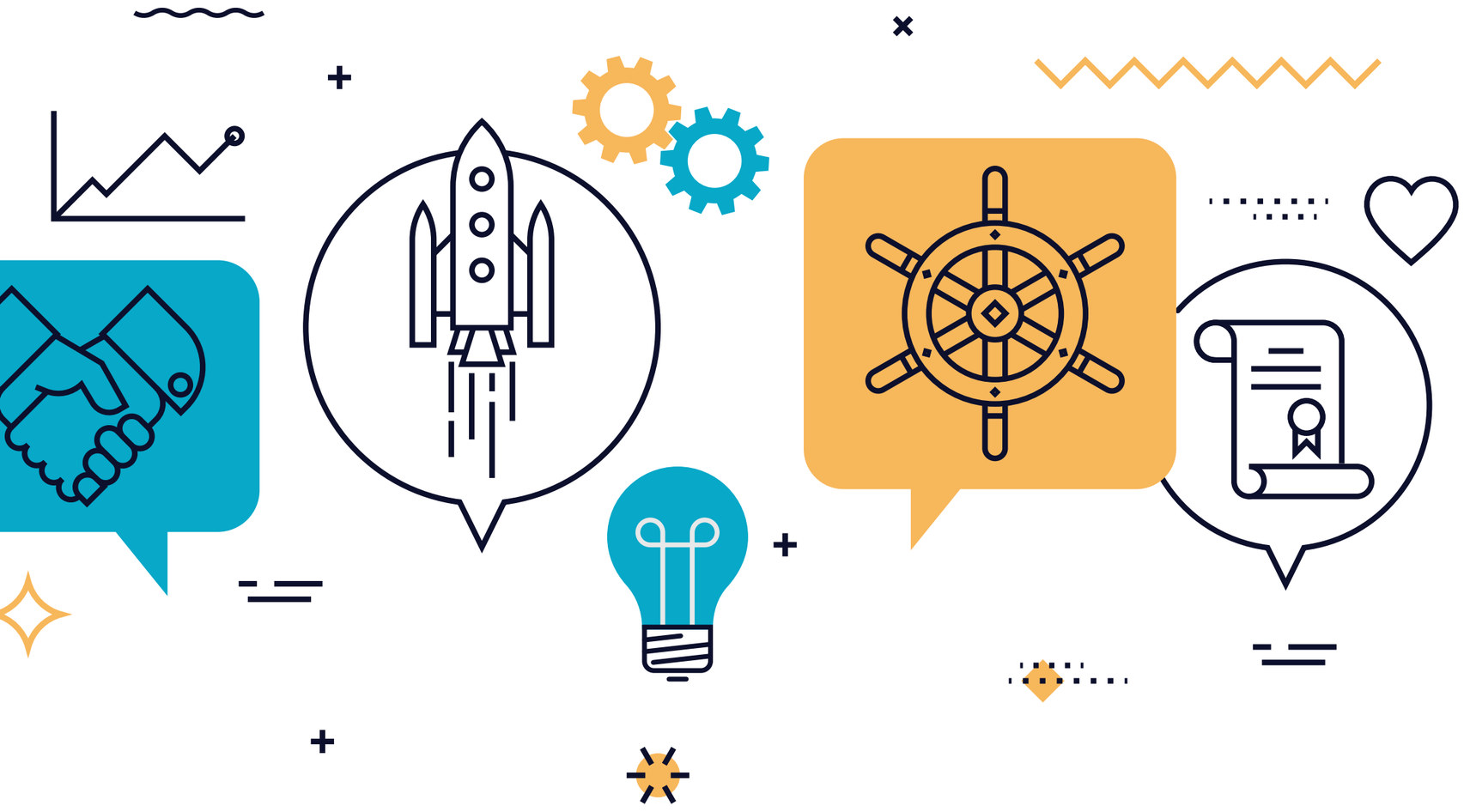

Quienes somos	04
Misión, Visión y Valores	05
Mensaje del presidente	06
Junta Directiva	10
Transparencia y legalidad	12
Pagos en línea	13
Incorporación de Cámaras de Comercio	13
Donaciones de mobiliarios y equipos	14
Visitas a Cámaras de Comercio del País	14
Protocolo sanitario ante pandemia de COVID-19	16
Charlas, talleres y capacitaciones	17
Congreso Nacional de Cámaras de Comercio y Producción	18
Imagen Corporativa	19
Relaciones Públicas	20
Visitas a Paises	22
Medios de comunicación	24
Visitas de cortesía	25
Acercamiento a instituciones y presencia en actividades	27
Supervisión de Asambleas Eleccionarias Políticas de la institución	32
Políticas de la institución	34
Reuniones Bimensuales	35
Actividades organizadas por la institución	36
Designación de la Sra. Irlonca Tavarez, en sustitución del Sr. Claudio Fernández como presidente de Cámara de Comercio y Producción de La Vega y FEDOCÁMARAS	38
Directorio	41

¿Quienes somos?

La Federación Dominicana de Cámaras de Comercio y Producción **FEDOCÁMARAS** es una asociación nacional sin fines de lucro, establecida según Art.18, de la Ley 50-87 y reúne a todas las cámaras del país para propiciar en forma conjunta el aporte del sector privado al desarrollo económico de la República.

Tiene su sede en Santo Domingo, República Dominicana, ciudad desde donde desarrolla una plataforma informativa y programas que favorecen a las cámaras y sus miembros, así como al interés nacional.

Misión

Servir como instrumento de unidad, fortaleciendo el desarrollo común de las Cámaras e incentivar el comercio a través del apoyo a la empresa nacional para lograr un crecimiento económico integral y sostenible.

Visión

Ser un ente de concertación y desarrollo, aplicando acciones que contribuyan al fortalecimiento y crecimiento de la empresa y del sector comercio de la República Dominicana.

Valores

- Integrar
- Fortalecer
- Desarrollar

Mensaje del presidente
Claudio Férnandez Martí
2016-2018 • 2018-2020

La Federación Dominicana de Cámaras de Comercio y Producción (FEDOCÁMARAS) se ha caracterizado por llevar a cabo la gran tarea que como sistema cameral dominicano nos hemos propuesto, en hacer importantes aportes para promover la formalización, digitalización, competitividad en las MiPymes y buenas prácticas comerciales en cada una de las provincias; impulsando la innovación y el emprendimiento como fuente de crecimiento económico de nuestro país.

Nuestra institución siempre se verá motivada a aplaudir todas las iniciativas que, a partir de la asociatividad, marcan la diferencia en la forma de hacer comercio, propiciando la competitividad en los empresarios y el desarrollo de la región.

Quiero dar las gracias a todos los presidentes y miembros de FEDOCÁMARAS por hacer que esta institución crezca y se fortalezca firmemente, comprometidos con soluciones a que contribuyan a hacer de República Dominicana una nación que ofrezca mejores condiciones de vida para todos.

FEDOCÁMARAS
FEDERACIÓN DOMINICANA DE CAMARAS DE COMERCIO

Periodo de gestión 2016 al 2020

"Trabajar juntos es nuestro éxito"

Claudio Fernández Martí

Junta Directiva
2016 - 2018

COMITÉ EJECUTIVO		
Claudio Fernandez	Presidente	La Vega
Roberto Martínez	1er VicePresidente	La Romana
Jose Manuel Vicente	2do VicePresidente	Santo Domingo
Domingo Aquino	3er VicePresidente	San Juan
Sixto Peralta	4to VicePresidente	Puerto Plata
Marco Cabral	Tesorero	Santiago
Miguel Angel Reyes	Secretario	San Pedro de Macorís
José Luis Bournigal	Vice-Tesorero	Montecristi
José Raúl Corporán	Vice-Secretario	La Altagracia

VOCALES		
Enmanuel Dionicio	Vocal	San Cristóbal
Juan Carlos Ortiz	Vocal	Espaillat
Salomon Rodriguez	Vocal	Peravia
Juan Maria García	Vocal	Duarte
Francisco José Cáceres	Vocal	Sánchez Ramírez

SUPLENTES DE VOCALES		
Ramon Taváres Roa	Suplente de Vocal	Barahona
Víctor Laureano	Suplente de Vocal	Samaná
David Sosa	Suplente de Vocal	Dajabón
Rafael Leonidas Batista	Suplente de Vocal	Bahoruco
Efrén Hernández	Suplente de Vocal	María Trinidad Sánchez

Junta Directiva actual
2018 - 2020

Comité Ejecutivo

Presidente
Claudio Fernandez
La Vega

1er Vicepresidente
Manuel Luna Sued
Santo Domingo

2do Vicepresidente
Ramón Taváres Roa
Barahona

3er Vicepresidente
Miguel Angel Reyes
San Pedro de Macorís

4to Vicepresidente
Juan Carlos Hernández
Santiago

Tesorero
Octavio Villegas
San Juan

Secretario
José Raúl Corporán
La Altagracia

Suplente Tesorero
Luis Armando Muñoz
La Romana

Suplente Secretario
Adela Tejada
Monseñor Nouel

Vocales

Vocal
Enmanuel Dionicio
San Cristóbal

Vocal
Juan Carlos Ortiz
Espaillat

Vocal
Salomón Rodríguez
Peravia

Vocal
Juan María García
Duarte

Vocal
Sixto Peralta
Puerto Plata

Suplentes de Vocales

Suplente de Vocal
Ruben Bueno
Valverde

Suplente de Vocal
Francisco José Cáceres
Sánchez Ramírez

Suplente de Vocal
David Sosa
Dajabón

Suplente de Vocal
Rafael Leonidas Batista
Bahoruco

Suplente de Vocal
Manuel Anibal García
Hermanas Mirabal

Dirección Ejecutiva

Elupina Almonte
Directora Ejecutiva

Transparencia y legalidad de las Cámaras de Comercio y Producción

Iniciamos un proceso de regulación en el que cada Cámara de Comercio y Producción que pertenece a la Federación, ha estado sujeta a la entrega de su documentación legal vigente, tales como estados financieros, estatutos, actas de asamblea ordinarias y eleccionarias, garantizando así que el trabajo ejercido en cada provincia, se desarrolle con total transparencia.

Pagos en línea

Desarrollamos el proyecto de incorporación del servicio de pago en línea en cada Cámara de Comercio, permitiendo así agilizar los procesos operativos relacionados al registro mercantil, así como garantizar una experiencia de calidad y mayor eficiencia en cada usuario que necesite de nuestra asistencia, reduciendo traslados, costos y tiempo. Al iniciar, en el año 2016, sólo las Cámaras de Comercio de Santo Domingo, Santiago y San Pedro de Macorís tenían disponible este servicio.

Con el esfuerzo mancomunado entre nuestros colaboradores, cada usuario que ingresa al portal Formalízate, tiene la oportunidad de pagar sus transacciones en línea en las 15 provincias distintas a nivel nacional, y seguimos trabajando para lograr el 100%.

Incorporación de Cámaras de Comercio

Las Cámaras de Comercio de las provincias Bahoruco, Independencia, San José de Ocoa, Azua, Provincia Santo Domingo, Pedernales y Elías Piña fueron incorporadas al portal de Sistema de Registro Mercantil, permitiendo así que el Sistema Cameral trabaje bajo un criterio unificado y que las 32 provincias del país cuenten con una Cámara de Comercio.

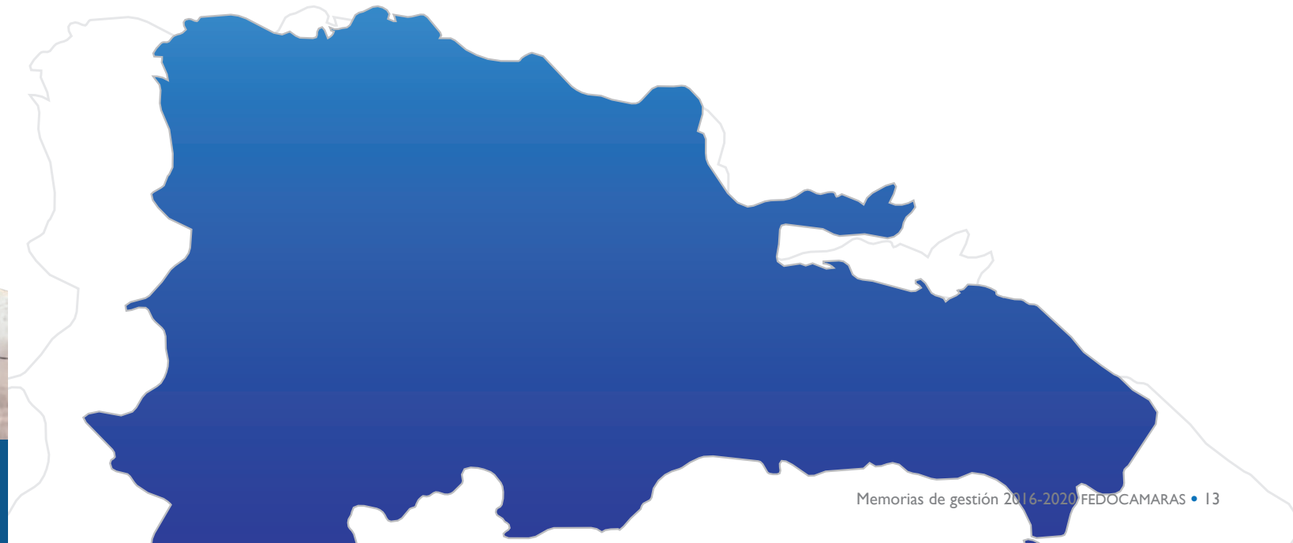

Donaciones de mobiliarios y equipos

Con el objetivo de garantizar un trabajo de calidad en el registro mercantil y demás actividades asociadas al comercio de nuestro país, se hicieron diversas donaciones en todas las Cámaras con bajo volumen de transacciones e ingresos limitados, que solicitaron nuestra colaboración. Desde computadoras, impresoras, escritorios, sillas, material gastable, y todo lo necesario para que el funcionamiento de nuestro sistema cameral no tenga deficiencias.

Visitas a Cámaras de Comercio del País

Esta gestión se destacó por visitar a todas las Cámaras de Comercio y Producción del país, como una forma de solidarizarse, conocer, unir, apoyar y fortalecer las áreas administrativas y operativas de cada uno de nuestros miembros.

Protocolo sanitario ante pandemia de COVID-19

Se desarrolló un protocolo sanitario, acorde a las recomendaciones de los principales organismos de salud nacionales e internacionales, para evitar la propagación del COVID-19, siendo nuestras Cámaras de Comercio referentes en atención a clientes con el cuidado requerido en protección de nuestros usuarios.

Conversatorio
5 estrategias legales para reactivar tu negocio

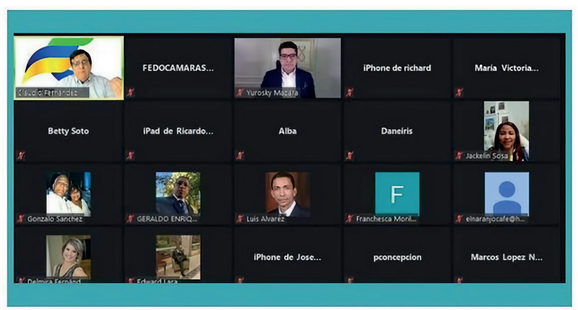

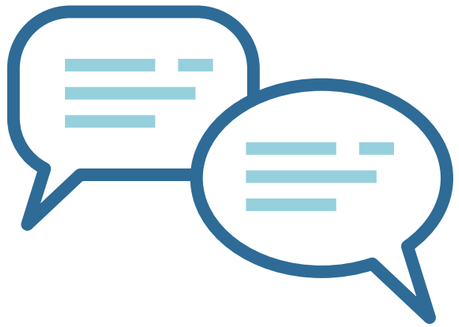

Charlas, talleres y capacitaciones

En seguimiento a las necesidades y oportunidades de mejora identificadas en nuestras cámaras, hicimos un estudio basado en indicadores de cantidad de ventanillas únicas en proceso y cantidad de tickets colocados en la mesa de ayuda. Tras los resultados, iniciamos un programa de capacitación personalizada a aquellas Cámaras con los indicadores más altos, en donde ponemos nuestro esfuerzo en garantizar los conocimientos en el manejo del Sistema de Registro Mercantil y Ventanilla Única de Formalización.

Del mismo modo, dada la necesidad de distanciamiento social ante la pandemia de COVID-19, iniciamos una jornada educativa para nuestros miembros, con los temas de mayor incidencia en la actualidad, permitiendo la mejora continua de nuestros procesos y colaboradores, a pesar de la situación sanitaria que nos acompaña.

Congreso Nacional de Cámaras de Comercio y Producción

Desarrollo de actividad de integración y cooperación entre las Cámaras de Comercio, con el objetivo de fortalecer los lazos y reforzar conocimientos de interés actual en el Sistema Cameral Dominicano.

La realización de esta actividad influye en la unión y compromiso de nuestros miembros, así como apunta directamente hacia la mejora continua de nuestros servicios. 5 ediciones ininterrumpidas desde que inició nuestra gestión, bajo el compromiso de cumplir con un encuentro de la mano de los temas más actualizados y de influencia directa en el comercio global y nacional.

Imagen Corporativa

Se modificó y actualizó la imagen de la institución, más representativo y vanguardista, permitiéndonos utilizar una línea de diseño que nos identifica a través de diferentes escenarios.

FEDOCÁMARAS
Federación Dominicana de Cámaras de Comercio

FEDOCÁMARAS
FEDERACIÓN DOMINICANA DE CAMARAS DE COMERCIO

Relaciones Públicas

Parte de nuestra visión estratégica en este período, ha sido el fortalecimiento de las relaciones públicas, a través del acceso a medios de comunicación, visitas de cortesía y acuerdos institucionales. Me permito mencionar las principales:

UAF – Unidad de Análisis Financiero: Aunar esfuerzos para la lucha contra el lavado de activos, financiamiento del terrorismo y proliferación de armas de destrucción masiva.

MICM – Estimular la creación y el desarrollo de nuevas empresas.

Ministerio de Trabajo – Facilitar la formalización de empresas, reduciendo costos, tiempo y operaciones.

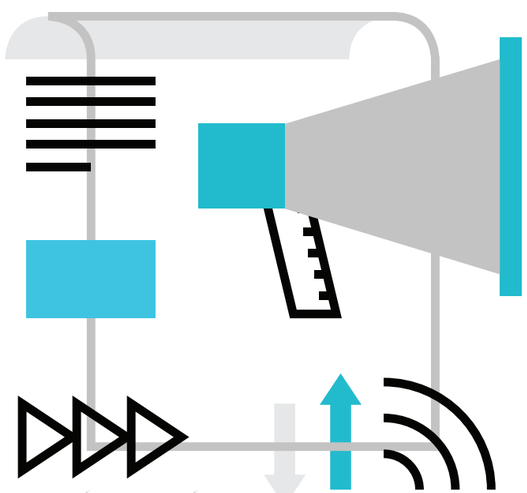

Colegio de Abogados de Rep. Dom. – Mejoramiento de servicios entre ambas instituciones.

Ley de Reestructuración y Liquidación de Empresas y Personas Físicas 141-15

Ley 45-20 de Garantías Mobiliarias

Acuerdo con Cámara TIC – Ofrecer la mayor tecnología a las Cámaras, capacitando su personal

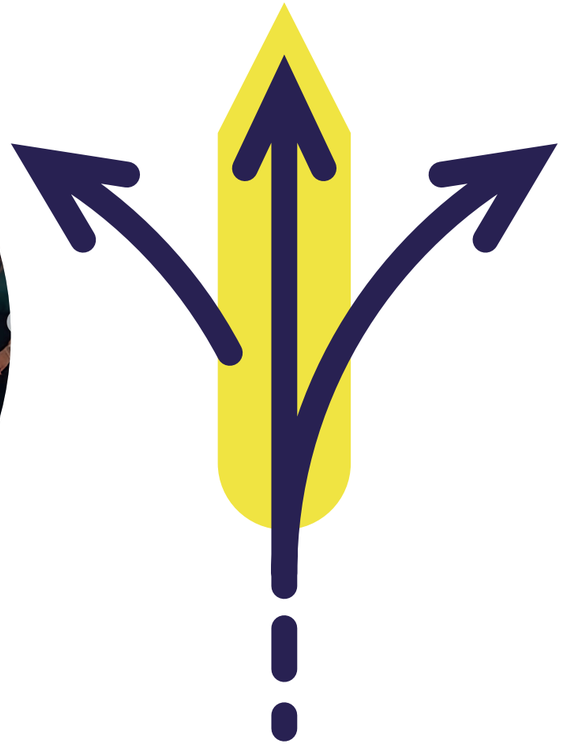

Representación de comerciantes y Comité Ejecutivo de la Institución, buscando fortalecer lazos comerciales y crear nuevos proyectos en favor del sistema cameral dominicano.

Visitas a los países Haití, Panamá, Costa Rica, Perú, Brasil, El Salvador, Estados Unidos, Canadá y España.

Medios de comunicación

Participación en:
- Estación radial La Z 101.3 FM
- El Nuevo Diario
- Wiso TV
- Enlace Gobierno Empresa
- Caso Legal
- N&N

Visitas de cortesía

- Visita a las oficinas del Sr. Surun Hernández, presidente del Colegio Dominicano de Abogados
- MICM
- Cámara Dominico – Ecuatoriana
- Embajador de Japón, el Señor Hiroyoki
- Instituto Nacional de Atención Primaria
- Embajador de Unión Europea, Gianluca Grippa
- Unión de Farmacias, INC.
- Asociación Nacional de Jóvenes Empresarios
- Sr. Carlos Wharton, Director Ejecutivo de la Camara de Comercio e Industria de Barbados
- Onapi
- Fundación Innovati
- ANEIH
- Suprema Corte de Justicia
- Consejo Consultivo de la Sociedad Civil
- DIGECOOM
- CEI-RD

Visitas de cortesía

- Policía Nacional
- Instituto de Innovación en Biotecnología
- CONFENAGRO
- Embajada de Colombia en RD
- Embajada de España en RD
- CAMACOES
- Dirección General de Desarrollo Fronterizo
- MITUR
- DGII
- Ministerio Adm. de la Presidencia
- Ministerio de Medio Ambiente

Acercamiento a instituciones y presencia en actividades

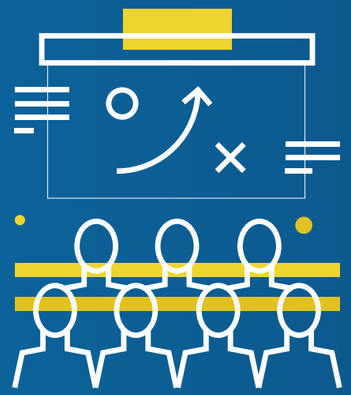

- Congreso Internacional contra el Lavado de Activos, a través de acercamiento y firma de acuerdo con la Unidad de Análisis Financiero (UAF)
- Semana del Emprendedor
- Primer Seminario: El Potencial Económico y Comercial que ofrecen los 53 países de la Mesa Redonda de la Mancomunidad
- Encuentro Regional Puerto de Manzanillo, como pilar del desarrollo integral y sostenible de la Región Norte
- Programa Binacional entre FEDOCÁMARAS, Caribbean Export y la Cámara de Comercio e Industria de Haití
- Reunión Ordinaria Pleno de Integrantes del Consejo Económico Y Social de la República Dominica
- Inicio de jornada de conversatorio con el Señor Magín Díaz, director de la DGII en diferentes Cámaras de Comercio del país
- Mesa de consulta del Consejo Nacional de Competitividad
- Seminario Taller sobre Experiencias en la formalización de las MiPymes en América Latina y el Caribe
- Acto de rendición de cuentas del Presidente Danilo Medina
- Foros Regionales de Exportación por el CEI-RD

• HUB Cámara Santo Domingo 2019

• Primer conversatorio anual del comercio caribeño: República Dominicana y Jamaica

• Participación en acuerdo firmado con la Cámara de Comercio Dominico China y la Cámara de Comercio de Montecristi
• Acto de juramentación de la Directiva 2019-2021 de Centrocámara

• Almuerzo Conferencia desarrollado anualmente por la Cámara de Comercio de Santiago

• Encuentro Metodológico para Agenda Regional por Cámara de Comercio y Producción de Santiago

• Conferencia internacional: “Economía Naranja, retos y oportunidades para Latinoamérica y RD”

• 3er Encuentro para el Desarrollo Sostenible de la región del Cibao, con las Cámaras de la Región Cibao Norte y Cibao Sur

• Sesión ampliada de la Asociación de Comerciantes e Industriales (ACIS)

• Reconocimiento por Centro MiPymes de la Universidad UCATECI

• Sesión de trabajo del Proyecto “ Mi Primer Empleo” por el Ministerio de Trabajo, a través de Cámara La Vega; a desarrollarse en el resto de las Cámaras del país.

• Acto de rendición de cuentas del Consejo Nacional de Competitividad

• Día del Agricultor, agradeciendo al Sr. Osmar Benítez por la invitación

• Día del Medio Ambiente, con la presencia del presidente Danilo Medina

• Copacam, Cámara Santiago

• “La región norte en la agenda de competitividad nacional” por AIREN

• Juramentación Directiva Cámara Monseñor Nouel

- Juramentación Directiva Cámara Azua
- 11vo Congreso Mundial de Cámaras de Comercio
- Acto de inauguración de la rehabilitación y puesta en valor del monumento Fray Antonio de Montesino
- Taller de Biodegradación del Plástico, una solución a la contaminación, Mancomunidad
- Hoteles y Restaurantes 4.0, INFOTEP
- “Panorama Económico de La Vega”, Banco Central
- Taller de Mentores para Emprendedores, MICM
- Celebración del décimo aniversario del Sendero de la Fe
- Festival Nacional del Coco
- Expo Vega 2019
- Programa Nacional de Innovación para MiPymes
- Taller “La Asociatividad Agroalimentaria”, impartido por la Junta Agropecuaria Dominicana (JAD)
- Taller “Marca País”, CEI-RD
- Charlas de “Gestión de Riesgo en el Comercio” MICM

- Festival Gastronómico de Coco 2019
- Encuentro Empresarial “Impacto de la Formación Técnico Profesional (FTP) en el Desarrollo e Innovación Industrial
- Cine Fórum “El Fundador” realizado por el Banco Popular & Airen
- Conferencia “ Hablemos de Cámara de Comercio, Servicios, Aportes, Retos y Desafíos”, El Seibo
- Conferencia “La Virgen de Las Mercedes. Patrona de la República Dominicana”, MITUR
- Expo Cibao 2019
- Charla “ El Poder de la Actitud en los Negocios”, MICM
- Consorcio Regional, Innovación y Competitividad Empresarial “CRIE”
- Festival del Arroz en San Francisco de Macorís.
- IX Convención Empresarial CONEP
- 1er encuentro nacional de cámaras de comercio nacionales, binacionales y regionales, organizado por el MICM
- 4ta Conferencia Nacional de Centros MiPymes.

Supervisión de Asambleas Eleccionarias

Con el objetivo de garantizar la transparencia de los procesos eleccionarios de nuestras Cámaras de Comercio, hemos tenido presencia en todas las Asambleas Eleccionarias y Actos de Juramentación bajo este periodo, citando a:

- Cámara de Comercio y Producción de San Cristóbal
- Cámara de Comercio y Producción de Sánchez Ramírez

- Cámara de Comercio y Producción de San Juan
- Cámara de Comercio y Producción de Provincia Santo Domingo
- Cámara de Comercio y Producción de Valverde
- Cámara de Comercio y Producción de Santo Domingo
- Cámara de Comercio y Producción de Monseñor Nouel
- Cámara de Comercio y Producción de Hermanas Mirabal
- Cámara de Comercio y Producción de Espaillat
- Cámara de Comercio y Producción de Samaná
- Cámara de Comercio y Producción de La Romana.

Políticas de la institución

Se desarrolló un protocolo de políticas para la institución, con el objetivo de llevar un control de las actividades administrativas, para garantizar la transparencia de cada proceso ejecutado. Actualmente, todos los procesos de nuestra institución son regulados y supervisados, disminuyendo así el riesgo de acciones ilegales que interfieran con nuestro continuo desarrollo.

Reuniones Bimensuales entre Directores Ejecutivos y Registradores Mercantiles

Se crearon nuevos canales de comunicación para garantizar que las informaciones accedan a cada una de las Cámaras de Comercio. Se implementó un programa de reuniones bimensuales con todos los directores ejecutivos del país, así como los registradores mercantiles, en donde se exponen todas situaciones que pueden surgir en el trabajo diario, y encontrando su resolución a través de un criterio unificado.

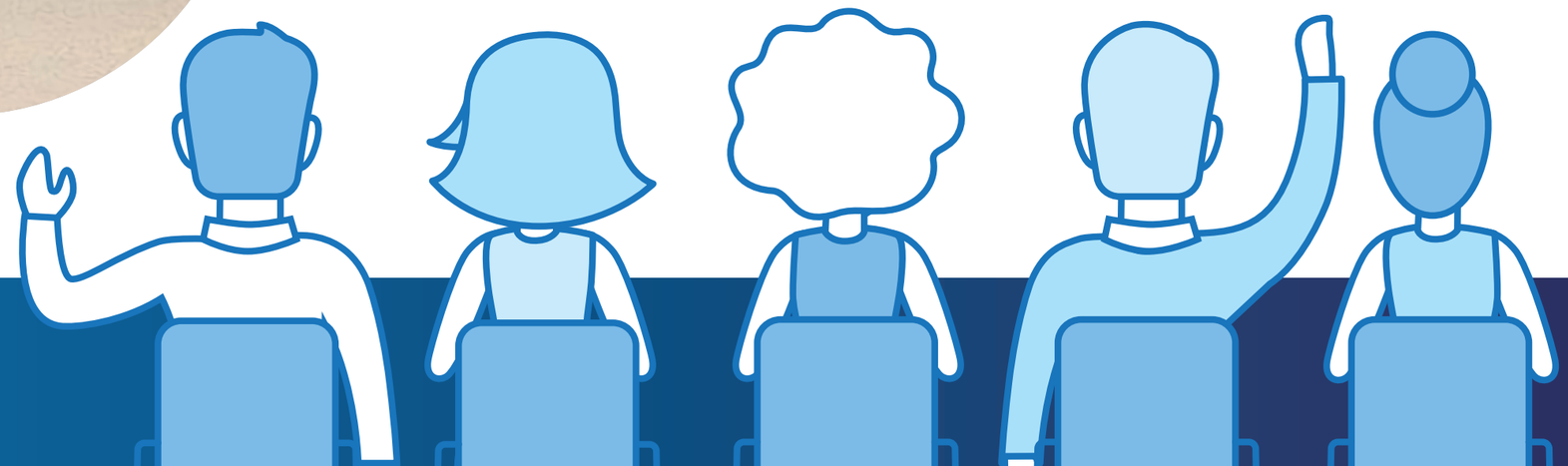

Actividades organizadas por la institución

Realización Primer Encuentro Anual de Presidentes, actividad que será recurrente cada fin de año con el objetivo de celebrar y compartir los logros alcanzados en el Sistema Cameral Dominicano.

Del mismo modo, realizamos diferentes acercamientos con candidatos presidenciales postulados al período 2020-2024, como una forma de incentivar a la democracia y el fomento de iniciativas públicas y privadas, en beneficio del comercio dominicano. Bajo esta temática, los acercamientos se realizaron con los señores Luis Abinader y Leonel Fernández, respectivamente.

• Creación de un programa de reuniones para el año 2019 y 2020, acorde a las necesidades latentes.

• Creación de Comité de Trabajo para revisión de leyes y propuestas en las que nuestra institución tenga influencia.

• Continuidad a programa de recopilación de documentos legales y financieros en Cámaras de Comercio, en conjunto a la Dirección de Comercio Interno del MICM, bajo uno de los pilares necesarios para la puesta en marcha del proyecto "Registro Histórico Nacional de Cámaras de Comercio".

• Creación de mesa de trabajo permanente entre Cámara de Comercio Santiago, Santo Domingo y Provincia de Santo Domingo, para velar por la unificación de criterios en el Sistema Cameral Dominicano.

• Creación de código de ética para Cámaras de Comercio.

• Modificación de estatutos vigentes.

Este período de Gestión ha impactado el sector comercial nacional por tener como prioridad la unión y transparencia entre cada Cámara miembro de la Institución.

El sentido de cooperación entre las partes ha permitido que el desarrollo colectivo se manifieste en cada uno de los procesos que llevan a cabo actualmente, siendo visible tanto en el manejo interno, como en la satisfacción presentada por cada comerciante que a diario es parte de nuestro sistema.

Designación de la Sra. Irlonca Tavarez, en sustitución del Sr. Claudio Fernández como presidente de Cámara de Comercio y Producción de La Vega y FEDOCÁMARAS

Encuéntranos en tu provincia

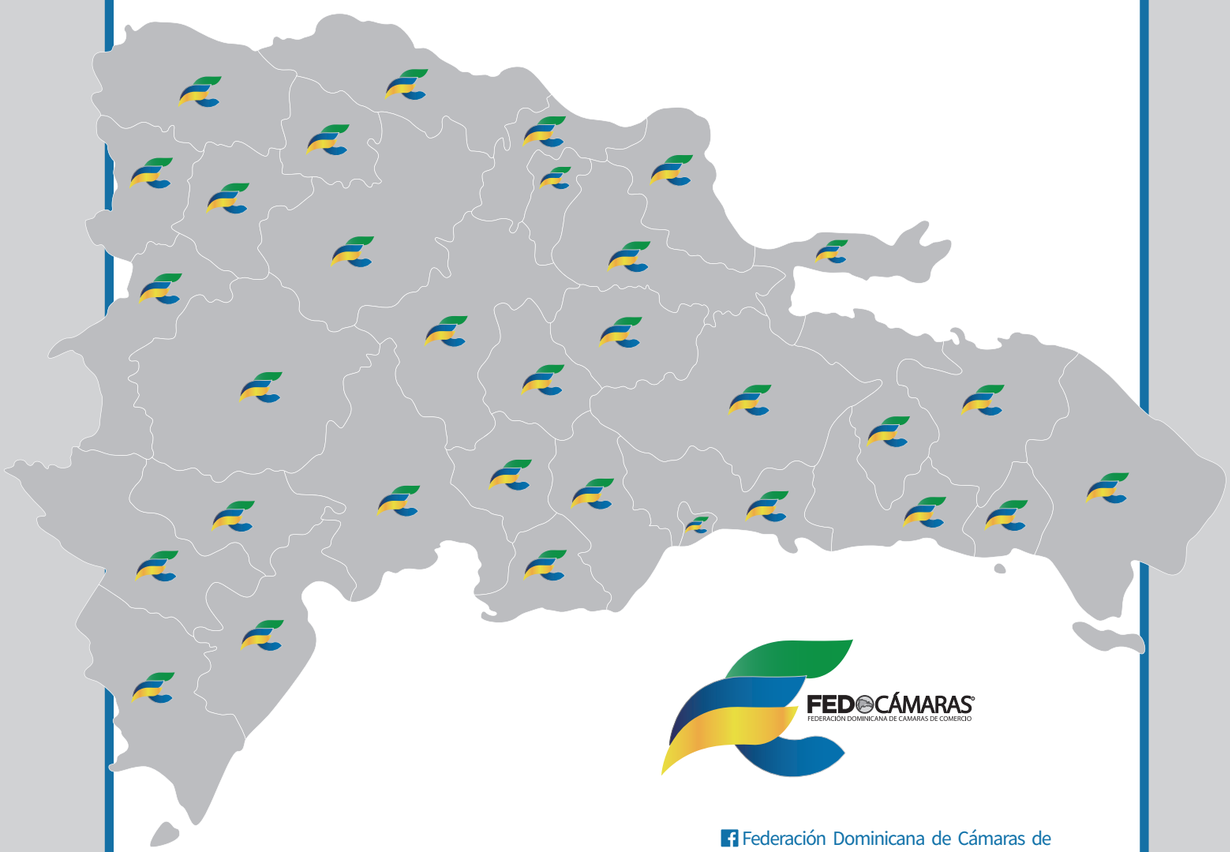

FEDOCÁMARAS
FEDERACIÓN DOMINICANA DE CÁMARAS DE COMERCIO

Federación Dominicana de Cámaras de Comercio y Producción Fedocámaras
Fedocamarasdo
Fedocamarasdo

www.fedocamaras.do

Directorio

La Vega	809-573-2256	**Sánchez Ramírez**	809-585-2752
Santo Domingo	809-682-2688	**Dajabón**	809-579-7285
Barahona	809-524-7750	**Bahoruco**	809-527-3553
San Pedro de Macorís	809-529-1061	**Hermanas Mirabal**	809-577-2202
Santiago	809-582-2856	**El Seibo**	809-552-3000
San Juan	809-557-5253	**Monte Plata**	809-551-6392
La Altagracia	809-554-1688	**María T. Sánchez**	809-584-7946
La Romana	809-550-5280	**Samaná**	809-538-2973
Monseñor Nouel	809-296-0134	**Azua**	809-521-4051
San Cristóbal	809-528-9693	**Montecristi**	809-579-2452
Espaillat	809-578-7270	**Santiago Rodríguez**	809-580-4553
Peravia	809-522-3217	**Hato Mayor**	809-553-1018
Duarte	809-588-9821	**San Jose de Ocoa**	809-558-2042
Puerto Plata	809-586-2390	**Independencia**	809-696-0747
Valverde	809-572-3291		

FEDOCÁMARAS®

FEDERACIÓN DOMINICANA DE CAMARAS DE COMERCIO